Καλημερα

Aux futurs hellénistes.

# Découvrir l'alphabet grec

L'alphabet grec : α β γ δ ε dont vous connaissez quelques lettres :

Quelle lettre équivaut en mathématiques à 3,14 : ?

Réponse : la lettre PI / en grec : π

Quelle lettre sert à nommer l'embouchure d'un fleuve,

le Nil par exemple ?

Réponse : la lettre DELTA / en grec : Δ

Quelle lettre est utilisée pour dire « ne pas bouger du tout » :

ne pas bouger d'un..... ?

Réponse : la lettre IOTA

Quelles lettres servent à former le mot alphabet ?

Réponse : ALPHA (en grec : α) et BETA (en grec : β)

# Les dieux de la mythologie et la religion

Les élèves apprennent à reconnaître les dieux, à écrire leur nom en grec, à comprendre la religion dans la Grèce antique.

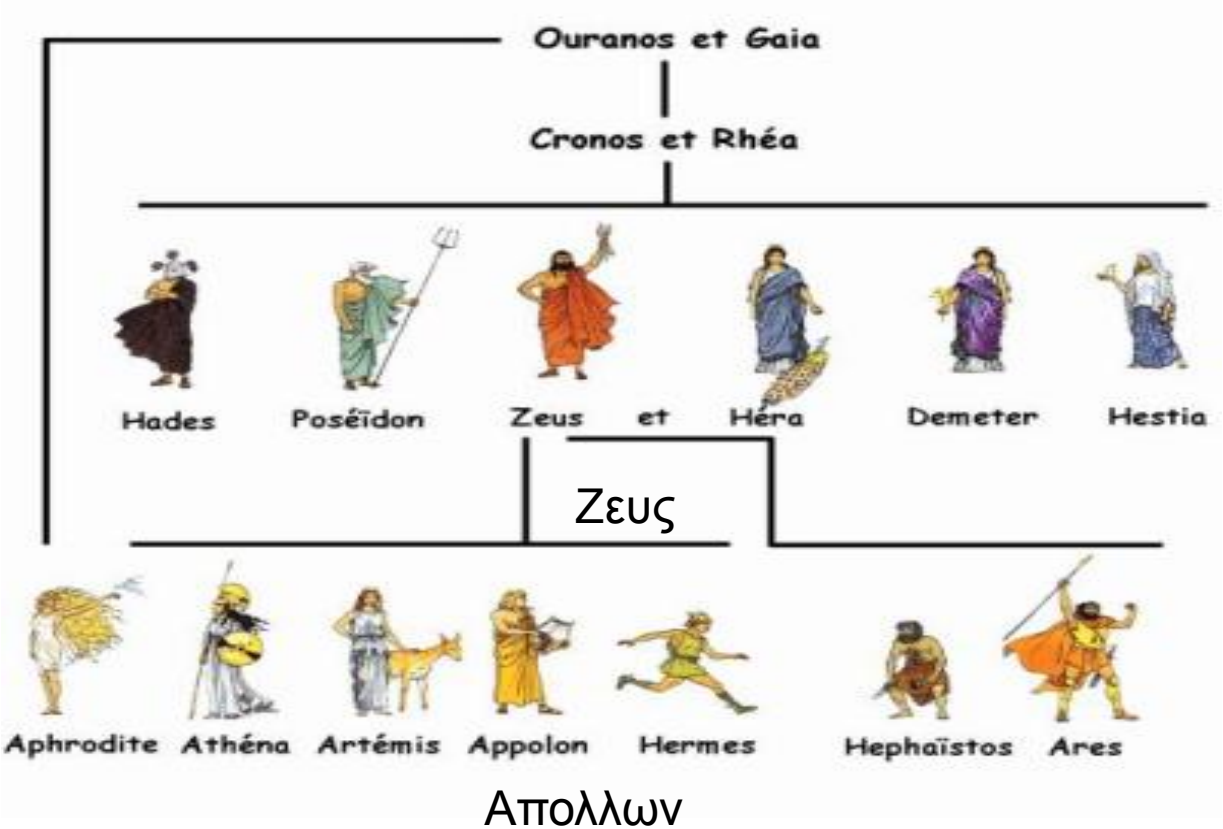

# Quelques activités du cours

. Recherches sur internet

Etude de texte avec traduction

Histoire de l'art

Etymologie

Apprentissage du vocabulaire

Traduction du grec

Grammaire

# Les grecs fils de la pub

DECATHLON
A FOND LA FORME

demeter
Agriculture Bio-Dynamique

Nestlé Galak

COSMETIQUE BIO CHARTE COSMEBIO

pralines LEONIDAS Leonida

HÉPAR

ANDROS

LEONIDAS

ROMYOS

A très bientôt...

# VOUS AIMEZ LES SURPRISES ?

**- faites du grec ! -**

Robert Delord

Robert Delord

# Le Grec c'est chouette !

- faites du grec ! -

Robert Delord

# Greek Alphabet and Symbols

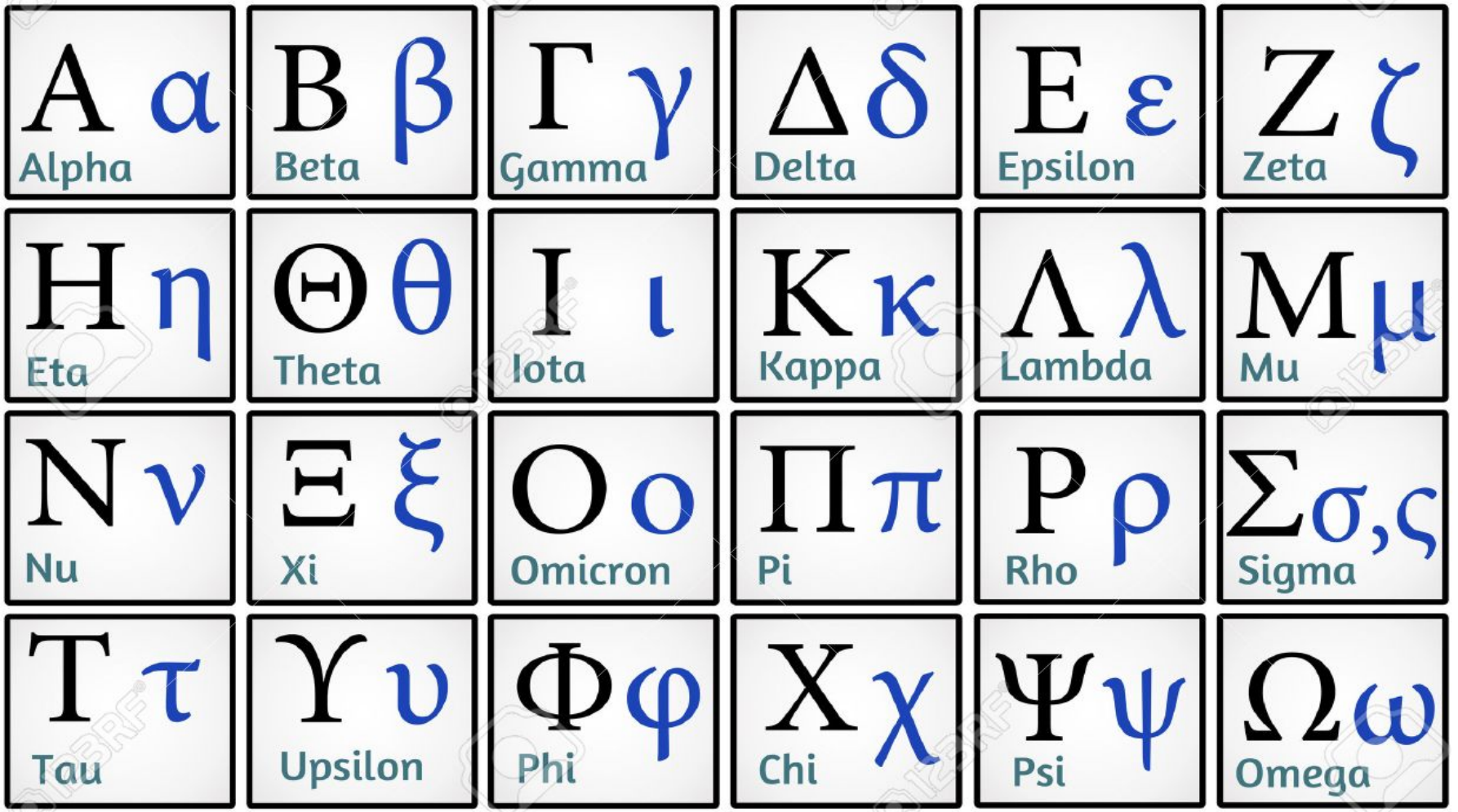

# Χαιρε

réjouis-toi